

Talleres y escuelas deportivas



2007 - 2008

índice

Normas Generales	2	Escuela de Teatro	13
Escuela de Judo	3	Escuela de Artes Plásticas	14
Escuela de Natación	4	Escuela de Gimnasia Rítmica	15
Escuela de Danza, Música y Movimiento	5	Escuela de Pintura	16
Escuela de Atletismo	6	Escuela de Esgrima	17
Escuela de Baloncesto	7	Escuela de Iniciación al Deporte	18
Escuela de Fútbol Sala	8	Escuela de Yoga	19
Escuela de Ajedrez	9	English Drama Workshop	20
Escuela de Judo	10	Equipación deportiva	21
Escuela de Piano / Órgano y Guitarra	11	Aula Cultural	22
Escuela de Aerobic y Danza Moderna	12		

normas generales

- 1. Todas las escuelas se facturan trimestralmente por razones de organización, los alumnos/as inscritos en las mismas sólo podrán darse de baja al finalizar cada trimestre.**
2. Las hojas de inscripción deberán entregarse en secretaría antes del lunes 24 de septiembre.
3. Los alumnos/as que se inscriban en las escuelas que tienen lugar al mediodía tendrán preferencia de entrada al comedor, por lo que el horario de las mismas será de 13:10h a 14:00h.
4. En las escuelas de Atletismo, Fútbol-Sala, Iniciación al Deporte y Baloncesto, el segundo hijo/a inscrito tendrá un descuento del 50%. En este caso os rogamos lo pongáis en conocimiento de administración para que procedamos a practicar el descuento correspondiente.
5. El Colegio tratará de organizar las escuelas de manera que sea compatible la asistencia a varias de ellas.
6. Para la puesta en marcha de cada escuela es necesario un número mínimo de alumnos/as inscritos.
7. En el caso de que se participe en competiciones externas, será obligatorio vestir el uniforme deportivo del Colegio.

escuela de judo

El Judo es uno de los deportes más recomendados para desarrollar la confianza, la capacidad de trabajo en grupo y el respeto hacia los demás. La práctica de este deporte es especialmente recomendable para los más pequeños, a partir de los 4 años, y las clases se desarrollan mediante juegos de una forma divertida y amena.

Es necesario acudir a las clases con un Judogui (uniforme de Judo) para la práctica de este deporte. Los alumnos/as que deseen adquirirlo en el Colegio deberán entregar en secretaría la hoja de inscripción.

Para facilitar la localización de las prendas en caso de pérdida o confusión con las de otro compañero, os aconsejamos que marquéis las iniciales de vuestros hijos/as en todas las prendas (uniforme, chaqueta, pantalón y cinturón).

■ **Precio:** 55 euros mensuales, facturados trimestralmente. Asimismo se proporcionará la Licencia anual federativa y documento de grado de cinturón, cuyo importe aproximado es de 36 euros anuales, con el fin de hacer oficial ante la Federación Española de Judo la categoría de cinturón a la que ascenderán los alumnos/as en el presente curso. *Judogui:* 42 euros aprox. I.V.A. incluido.

■ **Inicio:** Principio de octubre.

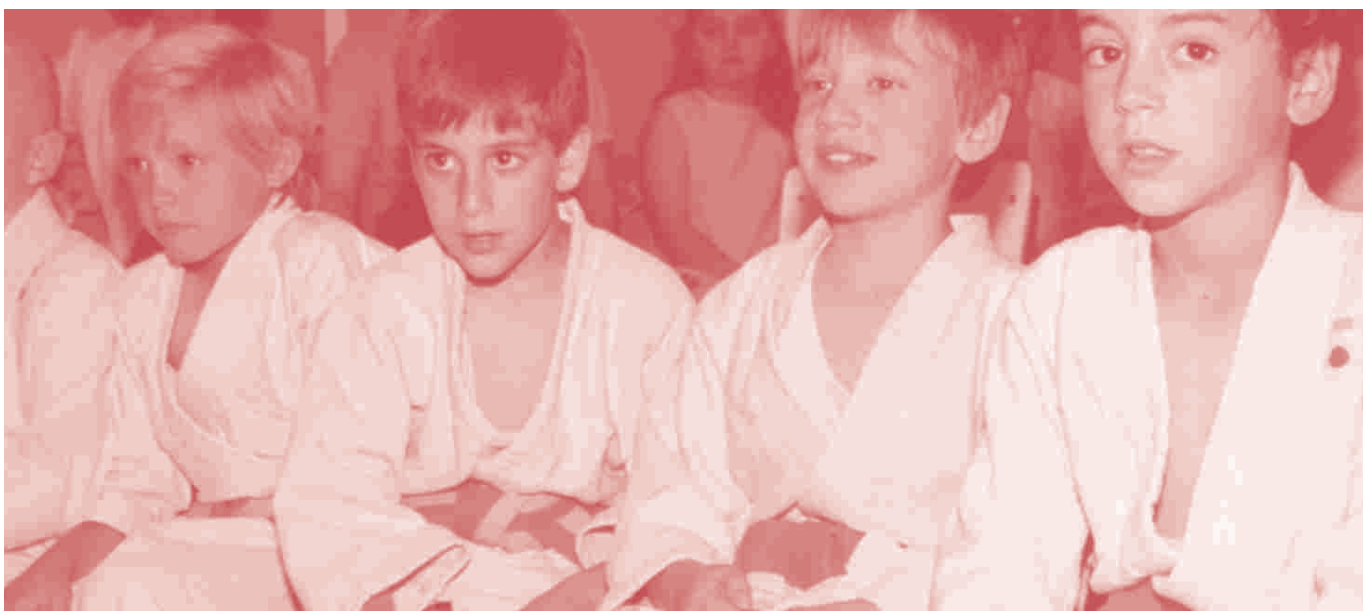

escuela de natación

La natación es un deporte muy sano por lo que se aconseja su práctica desde los primeros años de vida.

■ **Edades:** 3, 4 y 5 años (2º ciclo de educación infantil).

■ **Horario:** Los alumnos/as de 3 años saldrán todos los lunes del Colegio a las 10:00h (los de 4 y 5 años lo harán los miércoles) acompañados por los profesores hacia la Escuela de Natación Atenea (C/ Salvia, 26 en el Soto de la Moraleja, salida 16 de la N-I). Cada clase durará 45 minutos aproximadamente y se realizará en grupos de 4 a 6 niños por monitor.

■ **Material necesario:** Cada niño llevará una bolsa deportiva o mochila para guardar su ropa. Es conveniente que vengan al Colegio con bañador puesto y la ropa interior en la bolsa o mochila, con el fin de facilitar el primer cambio en la piscina.

Todas las prendas deberán estar marcadas con nombre y apellido.

Es necesario el uso de gorro de baño y aconsejable llevar calcetines de goma.

■ **Precio:** Los honorarios de asistencia, incluido el transporte y el seguro obligatorio de accidentes, serán de 55 euros/mes, facturados trimestralmente.

■ **Inicio:** Principio de Octubre

Para la inscripción de este curso deberán enviar el boletín en la Secretaría del Colegio antes del 24 de septiembre. No se admitirán inscripciones pasada esta fecha. Los grupos serán máximo de 25 alumnos/as.



escuela de danza, música y movimiento

Actividad que persigue familiarizar a los alumnos/as desde edades tempranas por medio de juegos, bailes y expresión corporal al mundo de la música.

Este año como novedad incluiremos puntualmente algunos ejercicios de relajación que favorecen la concentración y la atención, que dan una mayor estabilidad emocional y que mejoran las posturas.

- **Edades:** 3, 4 y 5 años (2º ciclo de educación infantil).
- **Horario:** Un día a la semana. Miércoles y/o jueves de 17:15h a 18:00 h.
- **Precio:** Los honorarios de asistencia, incluido el transporte y el seguro obligatorio de accidentes, serán de 55 euros/mes, facturados trimestralmente.
- **Inicio:** Principio de Octubre

Para la inscripción de este curso deberán enviar el boletín en la Secretaría del Colegio antes del 24 de septiembre. No se admitirán inscripciones pasada esta fecha. Los grupos serán máximo de 25 alumnos/as.



escuela de atletismo

Como bien sabéis, el atletismo ha venido siendo nuestro deporte base durante los últimos años. Los resultados obtenidos en participación y éxitos deportivos, en los campeonatos locales, provinciales, nacionales e internacionales (cuarto puesto obtenido por el equipo cadete femenino en el Campeonato Mundial Escolar 2003 celebrado en Estambul, Subcampeones de Europa en Milán 2004, 5º del Mundo en Portugal 2005, 5º del Mundo en Burdeos 2007, entre otros), tanto a nivel individual como por equipos, nos lleva necesariamente a superarnos cada año.

Para aquellos que vayáis a inscribir por primera vez a vuestros/as hijos/as, os damos los detalles de organización más destacables.

- Podrán inscribirse en la escuela todos/as los alumnos/as que lo deseen a partir de 1º de Primaria.
- La escuela cuenta con cinco entrenadores pertenecientes al Colegio, especializados en las distintas modalidades del Atletismo.
- Los entrenamientos se realizan los martes y jueves de 17:00h a 18:30h y sábados de 10:00h a 13:00h en las pistas del Polideportivo de Alcobendas, excepto los días de competición.
- Los/as atletas de las categorías superiores podrán prolongar sus entrenamientos hasta las 19:00h y añadir los lunes y miércoles, regresando por medios propios.
- **Transporte:** Varias rutas con paradas en puntos fijos tomando como referencia: C/ Azalea, Avda. de Burgos, Colegio de Fernán Núñez, Plaza de Castilla. Las paradas y horarios se adjuntan en el folleto.
- **Precio:** 65,5 euros/mes. 48 euros/mes, facturados trimestralmente, para los alumnos/as de 1º y 2º de Primaria, puesto que descansarán los sábados excepto los que haya competición. El precio incluye: uso de las instalaciones del Polideportivo, carnet de la Federación Madrileña de Atletismo, afiliación a la Mutualidad General Deportiva y traslado a entrenamientos. Será imprescindible la adquisición del chandal del Colegio, así como su uso en las competiciones.
- **Inicio:** Principios de octubre.



escuela de baloncesto

Como en años anteriores, el colegio ofrece inscribirse en la escuela de baloncesto. Es indispensable contar con al menos 8 participantes por equipo para poder llevar a cabo esta actividad, puesto que es requisito para participar en competiciones escolares.

La escuela deportiva tendrá las siguientes características:

■ **Entrenamientos:** 2 días por semana, lunes y miércoles de 17:00h a 18:20h en las instalaciones del Colegio, estructurados de la siguiente manera:

Benjamín (3º y 4º de Primaria)

Alevín (5º y 6º de Primaria)

Infantil (1º y 2º E.S.O)

Cadete (3º y 4º de E.S.O)

Los sábados por la mañana se participará, de inscribirse un número mínimo de alumnos/as que lo permita, en la Liga que el Patronato Municipal de Alcobendas ha venido organizando los últimos años, u otra de carácter similar. El equipo Alevín quedó subcampeón de la Liga 2006/07. ¡Enhorabuena!

■ **Transporte:** Varias rutas con paradas en puntos fijos tomando como referencia: C/ Azalea, Avda. de Burgos, Colegio de Fernán Núñez, Plaza de Castilla. Las paradas y horarios se adjuntan en el folleto.

■ **Precio:** 65,5 euros/mes, facturados trimestralmente. En caso de inscribirse dos hermanos, el segundo tendrá una deducción del 50%. El precio incluye: camiseta de Baloncesto, entrenamientos y transporte. Será imprescindible la adquisición del chandal del Colegio, así como su uso en competiciones.

■ **Inicio:** Principio de octubre.



escuela de fútbol-sala

Como en años anteriores el Colegio ofrece la posibilidad de inscribirse en la actividad de fútbol-sala, pudiendo participar así en las competiciones organizadas por el Ayuntamiento de Alcobendas.

■ **Entrenamientos:** Dos días por semana, lunes y miércoles de 17:00h a 18:20h en las instalaciones del Colegio, organizados de la siguiente manera: Categorías Benjamín (3º y 4º de Primaria), Categorías Alevín (5º y 6º de Primaria), Categorías Infantil (1º y 2º de E.S.O.) y Cadete (3º y 4º de la E.S.O.).

■ Los entrenadores son especialistas en estas categorías y pertenecen a la Federación Madrileña de fútbol-sala.

■ Los sábados por la mañana se participará en la Liga que organiza el Patronato Municipal de Deportes de Alcobendas. El equipo Infantil quedó campeón de la Liga 2006/07. ¡Enhorabuena!

■ **Transporte:** Varias rutas con paradas en puntos fijos tomando como referencia: C/ Azalea, Avda. de Burgos, Colegio de Fernán Núñez, Plaza de Castilla. Las paradas y horarios se adjuntan en el folleto.

■ **Precio:** 65,5 euros/mes, facturados trimestralmente. En caso de inscribirse dos hermanos, el segundo tendrá una deducción del 50%. El precio incluye: Equipación, entrenamientos, ficha y transporte. Será imprescindible la adquisición del chandal del Colegio, así como su uso en competiciones.

■ **Inicio:** Principio de octubre.



escuela de ajedrez

Numerosos estudios demuestran las ventajas de la práctica del Ajedrez en la escuela, tanto por las facultades que desarrolla (la concentración, la toma de decisiones, el cálculo, la capacidad de análisis, etc) como por la manera lúdica y motivadora como las desarrolla. Por ello el Colegio lleva ya algunos años ofreciendo a los alumnos/as la posibilidad de practicarlo en la Escuela de Ajedrez.

Las clases combinan las explicaciones teóricas con los ejercicios prácticos y con un conjunto de actividades complementarias destinadas a enriquecer el aprendizaje de los alumnos/as. Entre estas actividades podemos citar la realización de un torneo interno entre los alumnos de la escuela y la participación en otros de carácter externo con jóvenes de otros centros, el empleo de los ordenadores, tanto con diversos programas informáticos para aprender jugando como para practicar lo aprendido en clase, la posibilidad de jugar on-line por Internet contra alumnos/as de otros colegios, etc.

El curso pasado organizamos el V Torneo de Ajedrez Colegio Base, que contó con la participación de numerosos colegios de Madrid y que pretendemos sea, en sus próximas ediciones, de los más prestigiosos de la Comunidad de Madrid.

- **Horario:** 1 día por semana, de 13:10h a 14:00h para primaria, de 14:10h a 15:00h para E.S.O.
- **Precio:** 55 euros/mes, facturados trimestralmente.
- **Inicio:** Principio de octubre



escuela de judo

La UNESCO recomienda la práctica del Judo para niños y niñas desde los primeros años, como ayuda en el desarrollo físico y de la personalidad.

El aprendizaje se desarrolla, fundamentalmente, para lo más pequeños, haciendo juegos diversos y participando en competiciones.

■ **Horario:**

- Primaria: 13:10h a 14:00h, dos días por semana.
- E.S.O. y Bachillerato: 14:10h a 15:00h, dos días por semana.

Para la práctica deportiva del Judo es necesario acudir a las clases con un Judogui (uniforme de Judo). Los alumnos/as que deseen adquirirlo en el Colegio deberán entregar en secretaría la hoja de inscripción que se adjunta en el folleto.

Una vez adquirido el uniforme, os aconsejamos que marquéis las iniciales de vuestros hijos/as en todas las prendas (chaqueta, pantalón y cinturón), para facilitar su localización en caso de pérdida o confusión con las prendas de otro compañero.

■ **Precio:** 55 euros/mes, facturados trimestralmente. Asimismo, con el fin de hacer oficial ante la Federación Española de Judo la categoría de cinturón a la que ascenderán los alumnos/as en el presente curso, se proporcionará la Licencia anual federativa y documento de grado de cinturón, cuyo importe aproximado es de 30 euros anuales. *Judogui:* 42 euros aprox. I.V.A. incluido.

■ **Inicio:** Principio de octubre.



escuela de piano / órgano escuela de guitarra clásica o eléctrica

La música ayuda a desarrollar la inteligencia y está demostrado que potencia la zona del cerebro que se corresponde con el lenguaje. El aprendizaje musical involucra todas las demás áreas del aprendizaje diario, está presente en lengua y matemáticas, además de desarrollar el aspecto creativo y expresivo.

El trabajo en clase va encaminado a comprender el fenómeno musical en su conjunto. Desde la primera clase utilizamos un sistema de enseñanza teórico-práctico en el que los niños/as tocan canciones, leen partituras, van aprendiendo a conocer el instrumento y a independizar las manos a través de un sistema progresivo de canciones populares, modernas y clásicas.

Se combina una enseñanza instrumental tradicional con los más modernos sistemas basados en la Armonía de Berkeley. Con este sistema de enseñanza el alumno/a aprenderá el lenguaje musical de una forma amena y divertida.

En cada clase se aprenderá una canción distinta, que luego deberá ensayarse en casa (diez minutos de ensayo serán suficientes para lograr una evolución satisfactoria). No es imprescindible, al principio, que el alumno/a disponga de instrumento, pero es recomendable que más adelante compre un pequeño teclado electrónico. Para los que elijan guitarra, es necesario que el alumno disponga de una guitarra de estudio.

■ **Horario:** 1 día a la semana, de 13:10h a 14:00h para Primaria, y de 14:10h a 15:00h para Secundaria.

■ **Precio:** 55 euros/mes, facturados trimestralmente. Los alumnos/as que necesiten libro de texto deberán adquirirlo y su precio es de 35 euros.

■ **Inicio:** Principio de octubre. El número mínimo de alumnos/as será de cuatro.



escuela de aerobic y danza moderna

Una de las características más destacadas de la danza es su capacidad de favorecer la coordinación de la mente y el cuerpo de forma natural, desarrollándola de una manera armónica. Otra de sus ventajas es que genera confianza en uno mismo, refuerza la voluntad y la autodisciplina, y nos lleva a conseguir un gran sentido del movimiento y del ritmo.

A través de esta escuela te acercamos al mundo de la danza (funk, moderno, hip hop,...) y al del acondicionamiento físico a través del aeróbic, aerodance y fitness.

El número mínimo de participantes para que se ponga en marcha la actividad será de quince alumnos/as.

La actividad está disponible para alumnos/as de la E.S.O. y Bachillerato.

- **Horario:** 2 días a la semana, de 14:10h a 15:00h.
- **Precio:** 55 euros/mes, facturados trimestralmente.
- **Inicio:** Principio de octubre.



escuela de teatro

La creación de este taller de teatro escolar tiene como objetivo que aquellos alumnos/as que están especialmente interesados en este género puedan desarrollar su afición y al mismo tiempo:

1. Conozcan y valoren el teatro como género literario y como medio de expresión.
2. Conozcan su propio cuerpo a través de técnicas de relajación, concentración, desarrollo de los sentidos y expresividad corporal.
3. Manejen la voz adecuadamente como medio de expresión mediante el trabajo con los sonidos, tonos, intensidades y expresividad tónica.
4. Aprendan a moverse y a expresarse sobre un escenario.
5. Trabajen los elementos de la dramatización (argumento, personajes, espacio, tiempo, etc.)
6. Tomen conciencia de la importancia del trabajo en equipo, a través de la participación en las diferentes tareas necesarias para la puesta en escena de una obra teatral.
7. Durante el próximo curso, los alumnos/as procederán a realizar representaciones teatrales en el Auditorio Alfredo Krauss, con las obras que hayan preparado .

- **Edades:** 1º a 6º de Primaria.
- **Horario:** Un día a la semana de 13:10h a 14:00h. (Primaria)
Un día a la semana de 14:10h a 15:00h. (Secundaria)
- **Precio:** 55 euros/mes, facturados trimestralmente.
- **Inicio:** Principio de octubre.



escuela de artes plásticas para adultos y alumnos/as

Un año más continúan las actividades de la escuela de artes plásticas dirigida por la profesora Mamen Luna.

Se trabajarán diferentes técnicas en distintos materiales.

CERÁMICA:

- Conocimiento de diferentes arcillas y esmaltes.
- Cerámica creativa.
- Piezas de loza por colada.
- Esmaltado de piezas.
- Grasas y esmaltes.
- Modelado...

MADERA:

- Restauración y decoración de muebles y otros objetos.
- Tintes.
- Realización de plantillas para estarcir, técnicas de estarcido.
- Pintura a mano alzada.
- Imitación de marquetería (con tintes).
- Iniciación en chapado y marquetería.

PINTURA SOBRE TELA Y SEDA.

TRABAJOS VARIOS (empleando diversos materiales: vidrio, imitación al cuero, etc...)

■ **Horario:** Alumnos/as: martes y jueves de 17:00h a 18:20h.

Adultos: martes de 18:30h a 20:30h.

■ **Precio:** 65,5 euros/mes, facturados trimestralmente, alumnos/as del Colegio.

60 euros/mes adultos.

Los alumnos/as podrán utilizar, incluido en el precio, el transporte al terminar las clases.

■ **Edades:** 4º de Primaria hasta 1º de Bachillerato, y adultos.

■ **Inicio:** Principio de octubre.



escuela de gimnasia rítmica

El trabajo de la escuela se centrará en el desarrollo de las cualidades físicas específicas de esta especialidad (flexibilidad, tono muscular, coordinación, equilibrio, etc.), favoreciendo a la vez la expresión corporal, el sentido del ritmo y las destrezas manuales mediante el trabajo con los distintos elementos (cuerdas, aros, pelotas, mazos y cintas).

La coordinación de la escuela correrá a cargo de Mónica Fornié, ex-directora de la Escuela Nacional de Gimnasia Rítmica y jueza en varios campeonatos de Europa y del Mundo.

- **Edades:** 1º a 4º E.S.O
- **Horario:** 2 días a la semana, de 13:10h a 14:00h.

A partir de 4º de Primaria (opcional) y 5º de Primaria obligatorio, lunes y miércoles de 17:30h a 18:20h.

- **Precio:** 55 euros/mes, facturados trimestralmente.
- **Maillot:** 65 euros aprox. Por motivos de higiene es imprescindible adquirir el maillot.
- **Inicio:** Principio de octubre.



escuela de pintura

Lo que enriquece al niño en su capacidad creativa, además del resultado de la obra, es, sobre todo, el proceso creador, el suceder continuo de decisiones y el dialogo abierto con lo que está creando.

A través de la educación artística pretendemos que los alumnos sean originales y creativos, y además que conozcan las técnicas necesarias para desarrollar esa creatividad.

Otro año más, escuela de pintura en horario escolar, con el objetivo de que aquellos alumnos/as con interés por esta actividad puedan desarrollarla en el propio centro.

- **Edades:** 1º a 6º de Primaria.
- **Horario:** 1 día a la semana, de 13:10h a 14:00h.
- **Precio:** 55 euros/mes, facturados trimestralmente. Incluye los materiales necesarios para el trabajo en la escuela.
- **Inicio:** Principio de octubre.

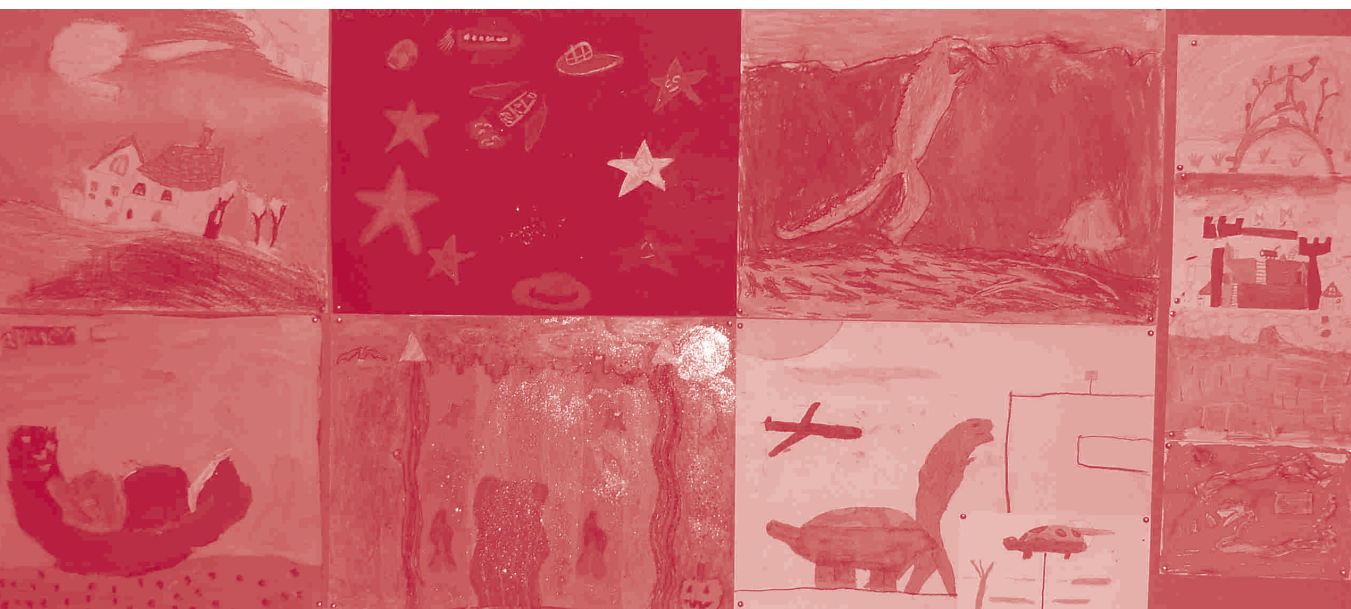

escuela de esgrima

El Colegio vuelve a ofrecer este año la actividad de Esgrima. El objetivo de este deporte es tocar sin ser tocado. Así mismo es un deporte que ejercita, desarrolla y potencia aspectos psíquicos tales como autoestima, disciplina, afán de superación, respeto, compañerismo, etc...y físicos y motrices como reflejos, elasticidad, coordinación, orientación espacial, etc...

■ **Edades:** Primaria, E.S.O. y Bachillerato

■ **Horario:** Lunes y miércoles de 17:00h a 18:20h.

■ **Precio:** 65,5 euros/mes, facturados trimestralmente.

■ **Transporte:** Varias rutas con paradas en puntos fijos tomando como referencia: C/ Azalea, Avda. de Burgos, Colegio de Fernán Núñez, Plaza de Castilla. Las paradas y horarios se adjuntan en el folleto.

■ **Inicio:** Principio de octubre.



escuela de iniciación al deporte: multideporte para 1º y 2º de primaria

El Colegio, con la intención de ampliar la oferta deportiva para los alumnos/as de 1º y 2º de Primaria, mantiene la escuela de predeporte que trabaja este campo a través de un programa que dedicará un día a la semana a cada uno de los diferentes deportes programados.

Tratamos de conseguir en el alumno una motivación hacia el deporte, mediante juegos que conjugan diferentes prácticas deportivas y también hacerles conocer las reglas básicas de los diferentes deportes escolares: fútbol-sala, baloncesto, hockey, voleibol, balonmano...

- **Edades:** 1º y 2º de Primaria
- **Horario:** Lunes y miércoles de 17:00h a 18:20h.
- **Precio:** 65,5 euros/mes, facturados trimestralmente.
- **Transporte:** Varias rutas con paradas en puntos fijos tomando como referencia: C/ Azalea, Avda. de Burgos, Colegio de Fernán Núñez, Plaza de Castilla. Las paradas y horarios se adjuntan en el folleto.
- **Inicio:** Principio de octubre.



escuela de yoga

Como novedad, este año ofrecemos la escuela de Yoga. El Yoga es una disciplina milenaria de Oriente, específicamente de la India, con una tradición de 2000 años. Podría decirse mucho, pero sintetizando: el yoga es una técnica que trabaja la mente, el cuerpo y el espíritu. Es un conocimiento intuitivo y práctico acerca de la salud, la enfermedad, el cuerpo, las emociones y la mente.

El yoga trabaja la unión cuerpo-emoción-mente-ser. La unión no es necesario crearla. Existe. Actuamos, sentimos, pensamos, somos. El cuerpo nos acompaña cada segundo de nuestra vida, estemos pensando o sintiendo. La división es una ficción. Los hindúes llaman a esta ficción: "La ilusión de la realidad".

- **Edades:** 1º E.S.O a 2º Bachillerato
- **Horario:** Dos días a la semana de 14:10h a 15:00h.
- **Precio:** 55 euros/mes, facturados trimestralmente.
- **Inicio:** Principio de octubre.



english drama workshop (taller de teatro en inglés)

El Colegio ofrece un taller de teatro en inglés para fomentar y promocionar el uso de este idioma en un contexto divertido y distinto. Los alumnos/as aprenderán de esta forma a expresarse y a dominar la lengua, para poder así defenderse con naturalidad. El trabajo en equipo, el constante uso del inglés, la expresión de sentimientos y emociones a través del teatro reforzará el dominio del inglés del alumno/a. El taller fomentará el deseo de expresarse en un idioma que no es el suyo de una forma natural, eficaz y comunicativa. A través del teatro los alumnos/as podrán:

- Usar una gran variedad de técnicas teatrales para tratar diferentes ideas, temas, texto y significados.
- Aprender diferentes formas de transmitir acciones, interpretar personajes, ambientes y situaciones, tanto en el desarrollo de una o varias obras como en la representación de las mismas.
- Apreciar como la estructura y organización de las escenas y obras contribuye al efecto dramático, aplicable al propio futuro del alumno/a.

- **Edades:** 1º a 4º de E.S.O.
- **Horario:** Lunes de 14:10h a 15:00h.
- **Precio:** 55 euros/mes, facturados trimestralmente.
- **Inicio:** Principio de octubre.



equipación deportiva obligatoria

Desde principios de curso estará disponible en el centro, el chándal del Colegio, fabricado por la marca de ropa deportiva Kelme. Consta de dos piezas, parte superior con cremallera y pantalón, y es de color azul con franja amarilla.

El uso de esta prenda es muy recomendable para las clases de Educación Física del Colegio. Tendrá carácter obligatorio para todos los miembros de los equipos deportivos del Colegio. Esta prenda no está incluida en el precio de las escuelas deportivas.

El precio es de 70 euros IVA incluido.



aula cultural

El Colegio Base se incorporó, desde septiembre del año 2005, como Institución miembro a la Fundación Amigos del Museo del Prado.

A principios de los 80, nació la Fundación Amigos del Museo del Prado, una institución cultural privada, sin ánimo de lucro, cuya finalidad es promover y poner en marcha actividades relacionadas con este Museo y desarrollar todo tipo de acciones culturales y educativas asociadas a la actividad del mismo. Todo ello con el objetivo principal de acercar el patrimonio cultural que alberga el Museo del Prado a la sociedad, "en el espíritu", en palabras de su presidente, Carlos Zurita, Duque de Soria, "de hacerlo más cercano y accesible para todos". Una faceta muy importante de su actividad es la intensa labor pedagógica de la Fundación Amigos del Museo del Prado, que cuenta con un Gabinete Didáctico que, desde su creación, ha atendido a más de 300.000 alumnos. Muy próxima a esta labor pedagógica se encuentra la tarea de fomentar la investigación sobre los fondos del Museo del Prado y su difusión, para lo que se ponen en marcha cursos monográficos sobre las obras del Museo dirigidos por especialistas en arte de todo el mundo; hasta ahora han participado en ellos más de 200 expertos.

Los objetivos de tal colaboración son, por un lado apoyar la labor de divulgación y mantenimiento de los fondos histórico-artísticos que atesora el Museo del Prado y por otro estrechar vínculos y contar con las ventajas que para nuestros alumnos/as y padres y madres supone llegar a este acuerdo. Para los primeros el derecho preferente para visitas guiadas a las distintas salas del museo y para vosotros, padres y madres, la posibilidad de crear una aula cultural que quincenalmente realizará visitas a diferentes salas del museo acompañadas por un/a experto/a del mismo quien desarrollará las pertinentes explicaciones histórico- artísticas. Se trata de una oportunidad magnífica de disfrutar con el más preciado legado cultural de nuestro país explicado desde el cariño y conocimiento de personas estrechamente ligadas a su mantenimiento y conservación.

El aula cultural se completará con visitas a otras instituciones del panorama artístico musical de nuestra ciudad, como las colecciones del Palacio Real, otros museos municipales o el Teatro Real.... Así como a cualquier otra visita aparte que los participantes de este Club Cultural nos pidáis que os organicemos.

- **Horario:** Miércoles alternos desde octubre a junio.
- **Precio:** 53 euros/mes, facturados trimestralmente.
- **Incluye:** Material divulgativo de las diferentes actividades, entradas a las mismas y explicaciones especializadas.
- **Participantes:** Número mínimo de participantes 10, máximo 20.



Sección de Primaria, Secundaria y Bachillerato
Camino Ancho, 10 (La Moraleja - Alcobendas)

Tel: 91 650 03 13 - Fax: 91 650 89 29

secretaria@colegiobase.com

www.colegiobase.com